

# *BUSCA, ENFOCA E DISPARA!*

No Arquivo Municipal de Betanzos conservamos milleiros de fotografías sobre Betanzos. Agora queremos empregalas para que percorras a cidade tratando de atopar os lugares que aparecen nas imaxes para poder replicalas co teu teléfono.

Bótate a camiñar e descubre todo o patrimonio que nos rodea!

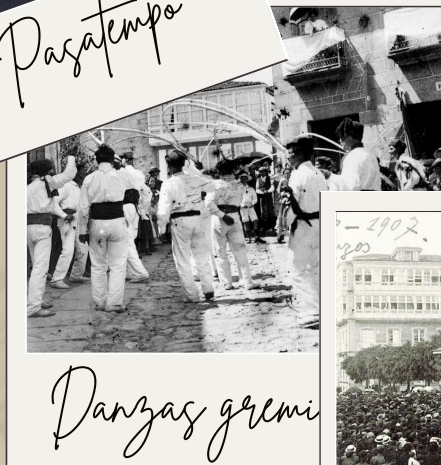

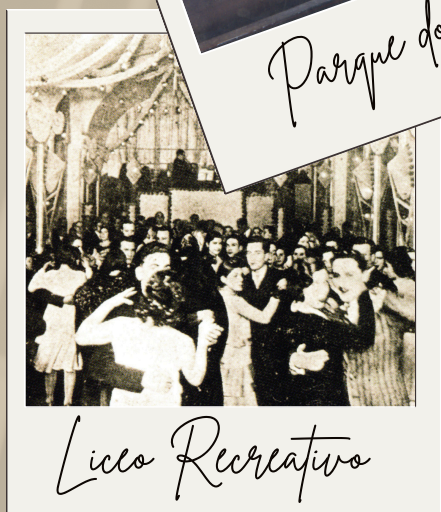

**Comezamos!**

**Tes que saber que somos unha cidade que conserva case todas as portas da súa muralla medieval. Serías capaz de identificar estas tres? Coidado! A terceira xa non existe aínda que podemos intuir a súa pegada no deseño das rúas.**



**PORTA DA**

-----

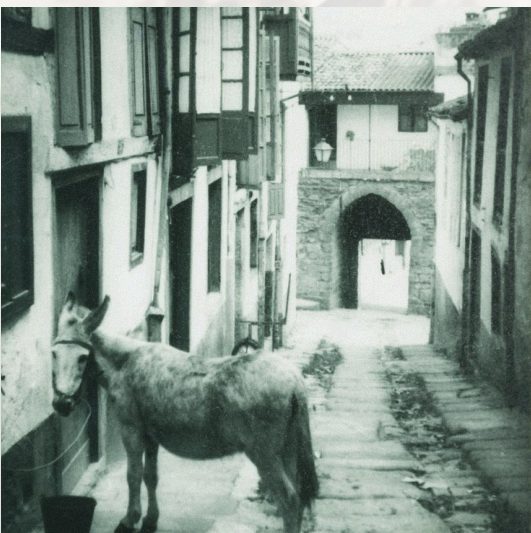

**PORTA DO**

-----



**PORTA DA**

-----



E sería imposible vivir aquí se non fose por varias pontes que nos permiten cruzar o Mendo e o Mandeo a diario:



PONTE

-----



Puente Viejo

PONTE

-----



PONTE DE

-----



Imposible tamén é non botar en falta algunhas das xoias da nosa arquitectura desaparecidas...



CAPELA DE

-----

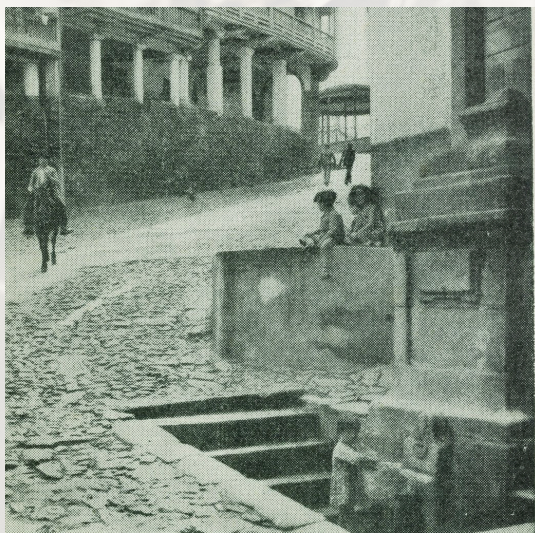

FONTE DO

-----



CASA DE

-----



Hai zonas da cidade que mudaron nos últimos cen anos pero que son fáciles de distinguir....



PALCO DA

-----



HÓRREOS DA

-----



PRAZA DO

-----



PRAZA DO

-----





CAPELA DE

-----



PRAZA DO

-----



ADRO DA IGREJA DE SANTO

-----



SOPORTAIS DA FONTE DE

-----



HÓRREO DA RUA

-----



**E por último dúas moi complicadas!**



**BARRIO DA**

-----



**BARRIO DAS**

-----

**Cantas fotos fuches capaz de identificar? Todas?  
Se queres averiguar as que faltan, visita o Museo das Mariñas!**

